

Estrutura profissional

**As Actividades dos
Europeus**

População activa

- Ao conjunto de indivíduos que constituem mão-de-obra disponível para a produção de bens e serviços designa-se de população activa

Taxa de actividade

- Designa-se por taxa de actividade ao número de indivíduos activos por cada cem habitantes. Ou seja:
- Taxa de actividade = $\frac{\text{Pop. activa}}{\text{Pop. total}} \times 100$

Os sectores de actividade



Sector primário



Sector secundário



Sector terciário

Sector primário

- Englobam-se as actividades ligadas à exploração da terra (agricultura, exploração florestal e pecuária)

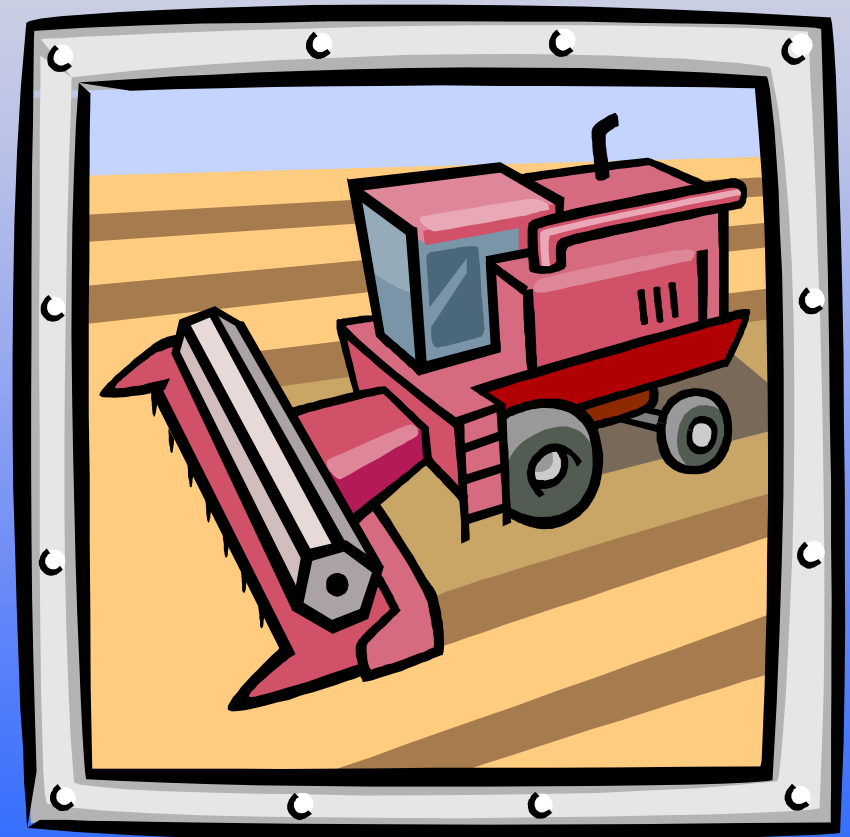

Sector secundário

- Incluem-se a actividade industrial (indústria extractiva e industria transformadora) a construção civil e obras públicas.

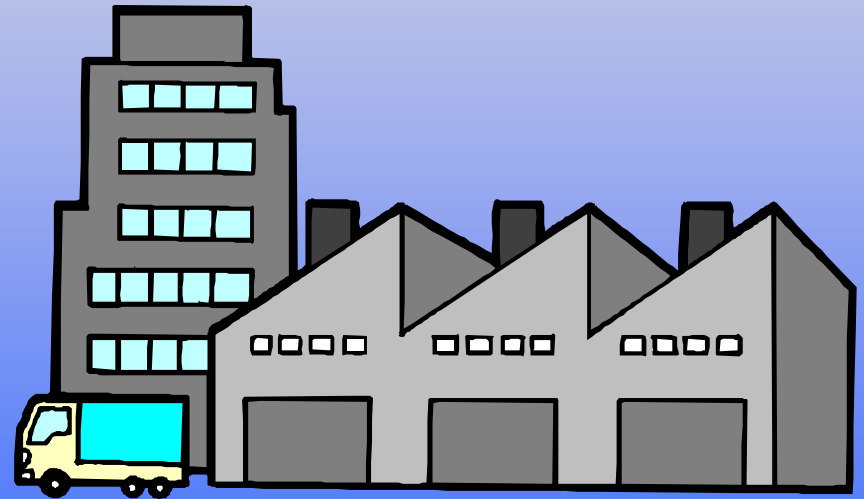

Sector terciário

- Compreende todas as actividades que não produzem bens materiais , mas sim serviços (daí o chamar-se também o sector dos serviços).

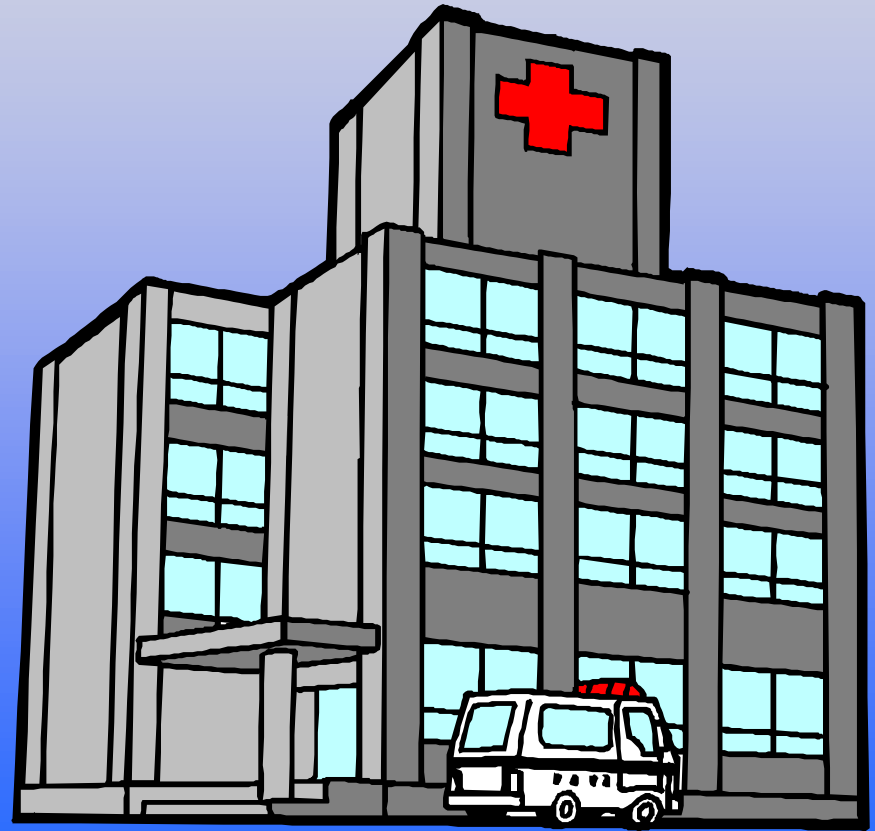

Estrutura da população activa em alguns países da Europa em 1995

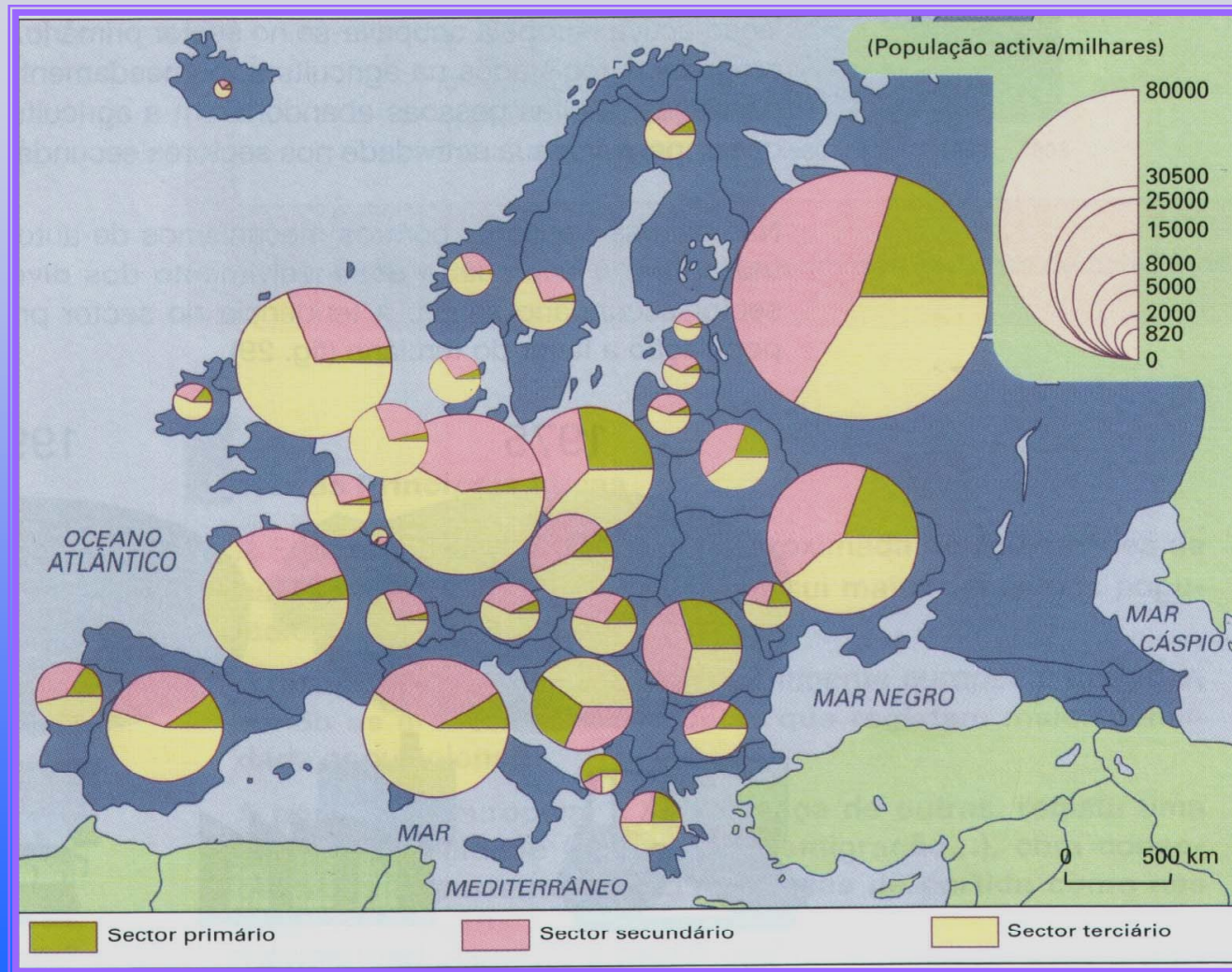

Evolução da estrutura da população activa na União Europeia (1975-1995)

1975

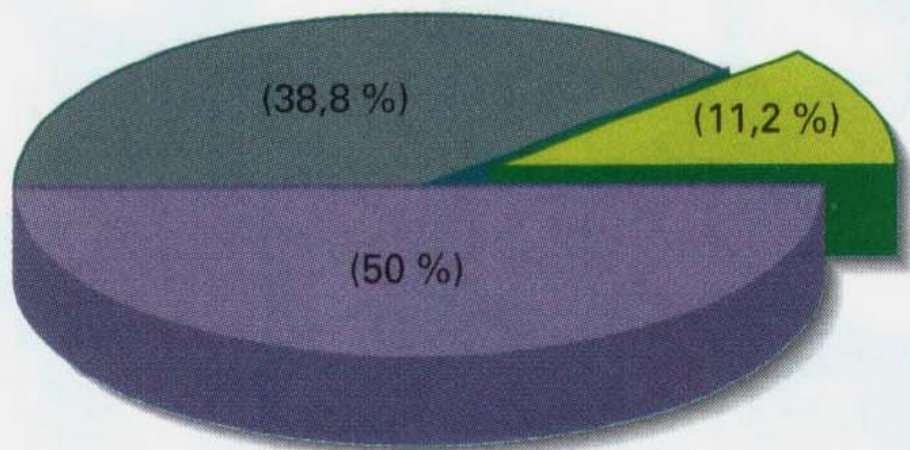

1995

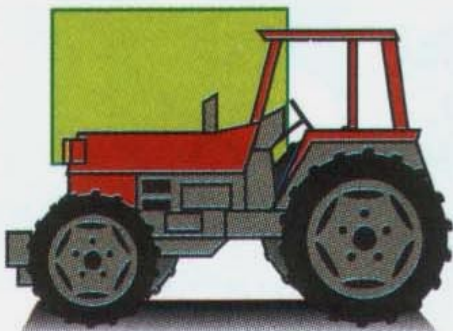
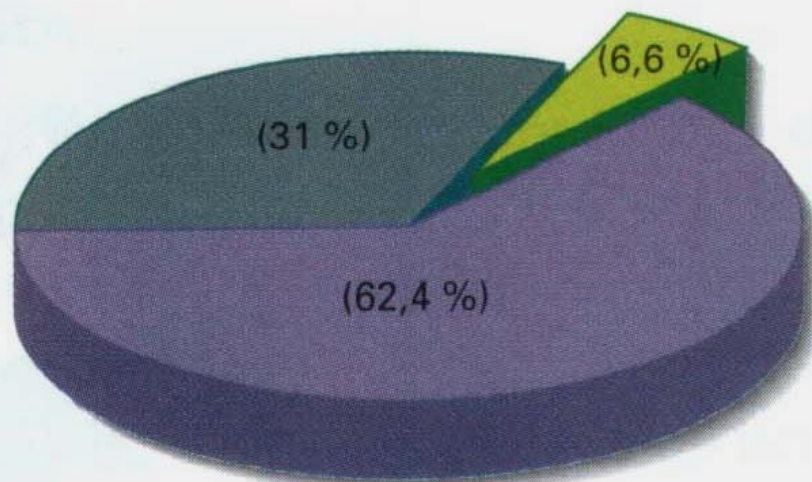

Sector primário



Sector secundário

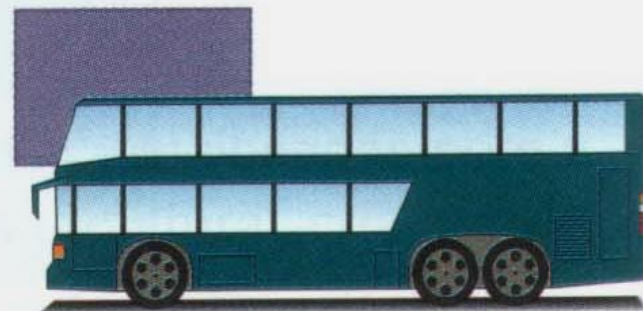

Sector terciário

Refere o sector de actividade de cada uma das seguintes profissões



A



B



C

Refere o sector de actividade de cada uma das seguintes profissões



Fim



**Espero que tivesses
Aprendido e
gostado!!!**